



ECCA

## URMARIREA SI TRATAMENTUL DUPA UN TEST PAPANICOLAU ANORMAL

Asociatia Europeana pentru Cancerul de Col Uterin lupta pentru reducerea cazurilor de cancer de col uterin din Europa prin promovarea constientizarii asupra mijloacelor de preventie. Pe baza datelor obtinute din cercetarile de expertiza ale clinicienilor si organizatiilor de sanatate publica din intreaga Europa, Asociatia Europeana pentru Cancer de Col Uterin a pregatit urmatoarele informatii:

Pliantele:

- Screening-ul cancerului de col uterin;
- Virusul Papilloma si cancerul de col uterin;
- Urmarierea si tratamentul unui test Papanicolau anormal;
- Vaccinarea impotriva Papilloma virus si a cancerului de col uterin;

Brosuri:

- Ce trebuie sa stii ca sa eviti cancerul de col uterin
- Ce trebuie sa stii daca testul Pap a obtinut rezultate anormale

Informatii suplimentare:

- 📄 Viziteaza website-ul nostru: [www.ecca.info](http://www.ecca.info)
- ✉ Trimite intrebarile tale la: [info@ecca.info](mailto:info@ecca.info)

- Un rezultat anormal semnifica faptul ca exista celule anormale la nivelul colului uterin, depistate prin test Papanicolau. De obicei, aceste modificari sunt usoare si nu inseamna ca aveti cancer. Reprezinta insa un semnal de alarma si aceasta afectare trebuie urmarita cu atentie.
- Urmarierea, dupa obtinerea unui rezultat anormal al testului Papanicolau, presupune repetarea testului Papanicolau sau o examinare mai amanuntita a colului uterin printr-o colposcopie.
- Celulele anormale de la nivelul colului uterin care nu dispar de la sine, sau prezinta un grad crescut de anormalitate, trebuie indepartate pentru a scadea riscul de aparitie a cancerului de col uterin. Astfel de tratamente sunt foarte simple, au o rata crescuta de succes si pot fi efectuate in ambulator.

- Rezultat anormal al testului Papanicolau?
- Ce se va intampla imediat dupa aflarea rezultatului?
- Ce este o colposcopie?
- Ce este o biopsie?
- Ce se intampla dupa realizarea biopsiei?
- Care sunt tratamentele posibile?
- Ce se intampla dupa tratament?

## URMARIREA SI TRATAMENTUL DUPA UN TEST PAPANICOLAU ANORMAL



teraviva/erde - Credit photos : Getty Image / Stockbyte L3\_FRO\_PO\_A





## Rezultat anormal al testului Papanicolau?

Un rezultat anormal semnifica faptul ca exista celule anormale la nivelul colului uterin. In mod obisnuit, aceste modificari sunt usoare si nu inseamna ca aveti cancer. Multe dintre femeile care au obtinut un rezultat anormal la testul Papanicolau nu necesita masuri speciale, inasa o parte dintre ele au nevoie de tratament si de urmarire atenta pentru a preveni aparitia cancerului de col uterin.

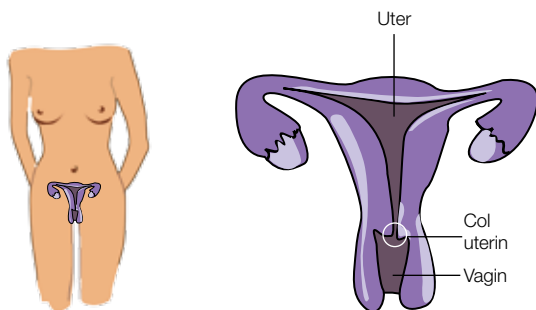

## Ce se va intampla imediat dupa aflarea rezultatului?

Exista mai multe posibilitati de obtinere a unui rezultat anormal la testul Papanicolau.

Rezultat:	Semnificatie:	Ce se indica?
ASC-US	Nu este normal, dar nu este nici anormal in mod clar	<ul style="list-style-type: none"> <li>• Un nou test Pap in 6 luni,</li> <li>• Test de identificare a HPV (Virusul Papilloma, care poate determina aparitia cancerului de col uterin),</li> <li>• Colposcopie</li> </ul>
ASC-H	Modificarile nu sunt foarte grave, dar exista semne de grad inalt, de boala	Colposcopie
LSIL	Usor anormal, indicand faptul ca este prezent un oarecare grad de afectare	<ul style="list-style-type: none"> <li>• Nou test Pap in 4 sau 6 luni,</li> <li>• Colposcopie</li> </ul>
HSIL	Moderat sau sever anormal, indicand o afectare de grad inalt	Colposcopie

## Ce este o colposcopie?

Colposcopia este o procedura care presupune examinarea amanuntita a colului uterin cu ajutorul unui microscop special numit colposcop.

O colposcopie este foarte asemanatoare, din punctul de vedere al pacientei, cu un test Papanicolau si nu produce nici un disconfort deoarece colposcopul nu este introdus in vagin.

## Ce este o biopsie?

Daca medicul observa zone anormale in timpul colposcopiei, el va preleva un mic esantion din tesutul anormal – o biopsie. Biopsia este trimisa la un laborator unde va fi examinata la microscop. Orice anomalie descoperita in urma biopsiei va fi incadrata intr-un anumit grad pentru a-l ajuta pe medicul ginecolog in decizia asupra tratamentului.

## Ce se intampla dupa realizarea biopsiei?

Rezultatele anormale obinute in urma biopsiei sunt numite **Neoplazii Cervicale Intraepiteliale (CIN)**. Acestea pot fi de diferite grade, de la CIN 1 la CIN 3, in functie de gravitatea anomalitatii.

Rezultat:	Semnificatie:	Ce se intampla in faza urmatoare?
normal	Nu au fost depistate celule anormale	Este indicat un nou test Papanicolau in termen de un an
CIN 1	Grad usor de anomalie	In mod obisnuit, aceste celule vor disparea de la sine, fara tratament. Este indicat un nou test Pap, o colposcopie sau o biopsie in termen de 4-6 luni.
CIN 2 sau 3	Anomalie moderata sau severa	Se recomanda tratament.

Cancerul de col uterin apare la nivelul colului uterin, partea uterului care se deschide in vagin. Cancerul este determinat de Virusul uman Papilloma (HPV). Acest virus determina aparitia de celule anormale la nivelul colului uterin, care se pot dezvolta, cu aparitia unui cancer de col. Acest proces dureaza in general un

## Care sunt tratamentele posibile?

Tratamentele sunt necesare pentru indepartarea celulelor cervicale anormale inainte de a se inmulti, ducand la aparitia cancerului de col uterin. Acest tratament consta intr-o manopera simpla realizata in cabinetul ginecologului sau in ambulator, intr-o clinica de specialitate.

Exista mai multe metode de tratamet, toate la fel de eficiente :

- Crioterapia – zona anormala de tesut este inghetata si indepartata.
- Tratament cu laser – zona anormala de tesut este indepartata cu ajutorul laserului
- Diatermia - zona anormala de tesut este indepartata cu ajutorul unei mici bucle de sarma incalzita cu ajutorul curentului electric
- Conizatia – zona anormala este indepartata prin taierea unei zone de tesut in forma de con.

## Ce se intampla dupa tratament?

Tratamentul de indepartare a zonelor anormale depistate la nivelul colului uterin inregistreaza o rata mare de succes, majoritatea femeilor fiind vindecate. Doar un mic numar de femei vor necesita in continuare alte tratamente. In cazul efectuarii unor tratamente, este important sa va prezentati regulat pentru control pana cand medicul va va indica sa efectuati aceste teste la intervale mai lungi – pana la un an. Tratamentele nu afecteaza, in general, viata sexuala si abilitatea de a avea copii.

numar de ani si nu determina simptome decat intr-un stadiu avansat. Screening-ul cancerului de col uterin este singura metoda de depistare a celulelor anormale in stadii incipiente, inainte de a se transforma malign, cand pot fi indepartate usor.